

## WSSRA 2024 Community Cruisers Parent/Guardian Manual

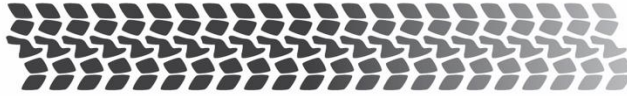

# COMMUNITY CRUISERS



### Staff Meet and Greet

Each camp site will hold a Staff Meet and Greet on Friday, June 7th from **10:00am-12:00pm**. Please contact Alex Reynaga to schedule an appointment at [alex@wssra.net](mailto:alex@wssra.net).

### Camp Info:

**Dates:** June 10 - July 26

Mondays, Wednesdays, & Fridays

\*No camp on June 19<sup>th</sup> & July 5th

**\*Hours: 9:00am – 2:00pm\***

### Items to send to camp EACH day—please make sure all items are LABELED with your camper's name!

- ✓ Lunch (please do not send soda or food that needs to be refrigerated)
- ✓ Swimsuit (water days only)
- ✓ Beach Towel (water days only)
- ✓ Bottle of spray sunscreen
- ✓ Gym Shoes
- ✓ Water bottle
- ✓ Diapers, wipes, change of clothes (if necessary)

### Attendance & Absences

1. **If your camper is going to be absent, you must notify the WSSRA office.** If you call outside of office hours (8am-5pm), please leave a message in the general mailbox: 847-455-2100 ext. 0
2. Any camper receiving a scholarship for day camp must attend at least 24 days of camp or 70% of the amount of days registered in camp in order to be eligible for a day camp scholarship in 2025.

## **Transportation**

The bus company will provide transportation for those who registered. Communication is essential for the smooth transportation of campers. Please make note of the following:

- You will be notified two days before camp by the bus company of your pick-up time.
- Campers who live within 8 blocks of the camp site are not eligible for transportation. Please call the office if your camper is not eligible. Your bill will be adjusted accordingly.
- If your camper is going to be absent, you must notify the WSSRA office so that we can notify transportation.
- If your camper has a drop-off/pick-up location other than your home address, notify WSSRA immediately.
- Any change to transportation requests (i.e., pick-up or drop-off location) will take one week to process.

## **Parent Pick-Up & Drop-Off**

Camps begin and end at the following times:

**Full-day - 9:00am- 2:00pm**

Campers should not arrive prior to the start of camp. To ensure the safety of your camper, DO NOT drop them off outside of the site. Please escort your child into the camp site and make contact with a WSSRA staff person.

## **Late pick-up policy (parent transport OR WSSRA/bus company transport)**

**After 10 minutes a \$10 fee will be charged. An additional fee of \$10 will be charged every 15 minutes thereafter.**

The late policy and fees also apply for failure to meet WSSRA or bus at the designated drop-off location at the end of the day.

## **Activities & Calendar**

Please make sure your camper is dressed in cool and comfortable clothing that allows them to participate in a variety of indoor and outdoor activities. For your camper's safety, gym shoes should be worn to camp each day. A monthly calendar will be emailed beforehand; a physical copy will be sent home with your camper on the first day of each session. It will detail daily activities including pool and water days, field trips and special guests. Please be sure to send your child with a swimsuit and towel on water days.

**Swim days:** The Public Health Code requires that anyone with possible incontinence (urine or bowel) must wear a swim diaper and protective rubber pants under their swimsuit. Without this protection, your child may not be allowed to swim.

**Field Trips:** Field trips are on the monthly calendar you receive for each session. Please be sure to read the details for each trip regarding lunch that day, the activity being done, swim days, and more!

## **Medication**

**\*\*MEDICATION WILL NOT BE ACCEPTED AT CAMP! \*\***

If your camper needs medication given during camp you MUST do the following:

1. Schedule a time with Annie Hart to drop off the first session's supply of medication to the WSSRA office no later than Thursday, June 1<sup>st</sup>.
2. All medication must be in the original, labeled prescription bottle.
3. Sign the medication release form and inform WSSRA of dosage information.
4. Please contact Annie Hart at [annieh@wssra.net](mailto:annieh@wssra.net) or 847-455-2100 x230.

## **Illness**

Participants and staff must complete their own personal health screening before camp each day.

For the safety of ALL children in camp, your child should not attend if any of the following symptoms:

1. Temperature over 100.4 degrees
2. Stomachache accompanied by diarrhea or vomiting.
3. Any undiagnosed rash
4. Sore or discharging eyes/ears.
5. Green or yellow nasal discharge
6. Any highly contagious condition (i.e., chicken pox, measles, lice, strep throat, pink eye, etc.)
7. If a participant becomes sick while at camp, a guardian or emergency contact will be notified and asked to pick up the participant.

Your camper may return to camp when these symptoms are no longer present, and he/she is free of elevated temperature for 24 hours. WSSRA may require a doctor's release to return.

## **Valuables**

WSSRA will fill your camper's day with lots of fun and great activities—so there's no need to bring personal electronics (i.e. cell phones & gaming devices) to camp. Leave your jewelry and valuable items at home as well. WSSRA will not be responsible for lost, stolen, or damaged valuables.

## **Questions about Camp?**

If you have any questions, please do not hesitate to contact us at (847) 455-2100

- Transportation: Jacob Kell ext. 221 jacobk@wssra.net
- Scholarship/ Billing Questions: Annie Hart ext. 230 annieh@wssra.net
- Camp Specific Questions: Alex Reynaga ext. 234 alexr@wssra.net
- Other or Para Español: Noly Hernandez ext. 222 nolyh@wssra.net

### **Artículos para mandar al campamento CADA día**

¡Por favor asegúrese que todos los artículos tengan el nombre del campista!

- ✓ Lonche (por favor no manden soda o comida que necesita ser refrigerada)
- ✓ Traje de baño (en los días de nadar programadas)
- ✓ Toalla
- ✓ Botella aerosol de protector solar
- ✓ Pañales, toallitas húmedas, cambio de ropa (si es necesario)

### **Asistencia y Ausencia**

1. Si su campista va a estar ausente, debe notificarlo a la oficina de WSSRA.

Si llama después de las horas de la oficina (8am–5pm), por favor deje un mensaje de correo de voz:

847.455.2100

2. Cualquier campista que recibe beca para el campamento de día debe de atender por lo menos 24 días del campamento si quiere ser eligible para una beca para el campamento de verano del 2025

### **Transportación**

La compañía de autobús ofrecerá transportación para los que se registraron y fueron seleccionados a través de la lotería de transportación. Comunicación es esencial para que todo salga bien con la transportación.

Por favor tome nota de lo siguiente:

- Usted será notificado sobre la hora de recogida dos días antes del campamento
- Campistas que viven 8 cuadras o menos del sitio del campamento no son eligibles para transportación.  
Por favor llame a la oficina si su campista no es eligible. Su cuenta será ajustada
- Si su campista va a estar ausente, debe notificarle a la oficina de WSSRA para que podemos notificarle a transportación
- Si su campista tiene lugar de recogida/regreso de que no es la dirección de su casa, debe notificarle a WSSRA inmediatamente
- WSSRA no dará la opción de transportación de medio día para los participantes que irán a escuela de verano

### **Padres quien dejan y recogen a los campistas**

El campamento empieza y termina a las siguientes horas:

### **Día Completo 9:00am – 2:00pm**

Campistas no deberían llegar antes del comienzo del campamento. Para garantizar la seguridad del campista, NO los dejen afuera del sitio. Por favor acompañe a su hijo/a dentro del sitio del campamento y haga contacto con alguien del personal

### **Proceso de recogida tardía (transportación de papa o de WSSRA/compañía de autobus)**

**Después de 10 minutos, se cobrará una tarifa de 10 dólares. A partir de entonces, se cobrará una tarifa adicional de 10 dólares cada 15 minutos.**

La política de retraso y las tarifas se aplican en caso de no reunirse con una WSSRA o con la compañía de autobuses en el lugar de entrega designado al final del día.

### **Actividades y Calendario**

Por favor asegúrese de que su campista este vestido en ropa fresca y cómoda para cualquier actividad afuera o adentro. Para la seguridad del campista, siempre deben llevar puestos unos tenis. Sandalias o huaraches solo se permiten para la piscina.

Un calendario semanal será enviado a casa con el campista. tendrá las actividades de cada día incluyendo cuando van a nadar y paseos.

**Días de Nadar:** Código de salud pública requiere que alguien con posible incontinencia (problemas de usar el baño) debe llevar puesto un pañal denotación y pantalones protectores de goma. Sin esta protección, su hijo/a no podrá nadar.

**Paseos:** las excursiones están en el calendario mensual que recibe para cada sesión. Asegúrese de leer los detalles de cada viaje con respecto al almuerzo de ese día, ¡la actividad que se realiza, los días de natación y más!

### **Medicamentos**

Si el campista necesita medicamentos durante campamento, debe hacer lo siguiente:

1. Traiga el suministro de medicamentos para 4 semanas a la oficina de WSSRA no más tarde que viernes, 1 de junio
2. Toda la medicina debe estar en su botella original de receta médica
3. Firme el formulario de autorización de medicamentos e infórmale a WSSRA de información sobre la dosis

**¡Medicamento no será aceptado en el campamento!**

## **Enfermedades**

Para la seguridad de todos los niños en el campamento, su hijo no debería atender si tiene alguna de los siguientes síntomas:

1. Temperatura más de 100.3 grados
2. Dolor de estómago acompañado por diarrea o vomito
3. Cualquier sarpullido sin diagnostico
4. Ojos/oídos dolorosos o con secreción
5. Secreción nasal verde o amarillo
6. Cualquier condición contagiosa (i.e. varicela, sarampión, piojos, estreptocócica, conjuntivitis, etc.)
- 7.

El campista puede regresar al campamento cuando los síntomas ya no están presentes. WSSRA podría obligar una nota del doctor para que el campista pueda regresar al campamento.

## **Objetos de Valor**

WSSRA llenará el día de su campista con mucha diversión y actividades—no hay necesidad de traer electrónicos personales (i.e. celulares y video juegos) al campamento. Deje joyerías y objetos de valor en casa también. WSSRA no será responsable por objetos perdidos, robados, o dañados.

## **¿Preguntas sobre campamento?**

If you have any questions, please do not hesitate to contact us at (847) 455-2100

- |  |                  |
|--|------------------|
| – Transportación: Jacob Kell ext. 221                          | jacobk@wssra.net |
| – Becas/ facturación preguntas: Annie Hart ext. 230            | annieh@wssra.net |
| – Preguntas sobre campamento específico: Alex Reynaga ext. 234 | alexr@wssra.net  |
| – Otras preguntas o Para español: Noly Hernandez ext. 222      | nolyh@wssra.net  |